Трисвяте

Ре мінор *Максим Березовський*

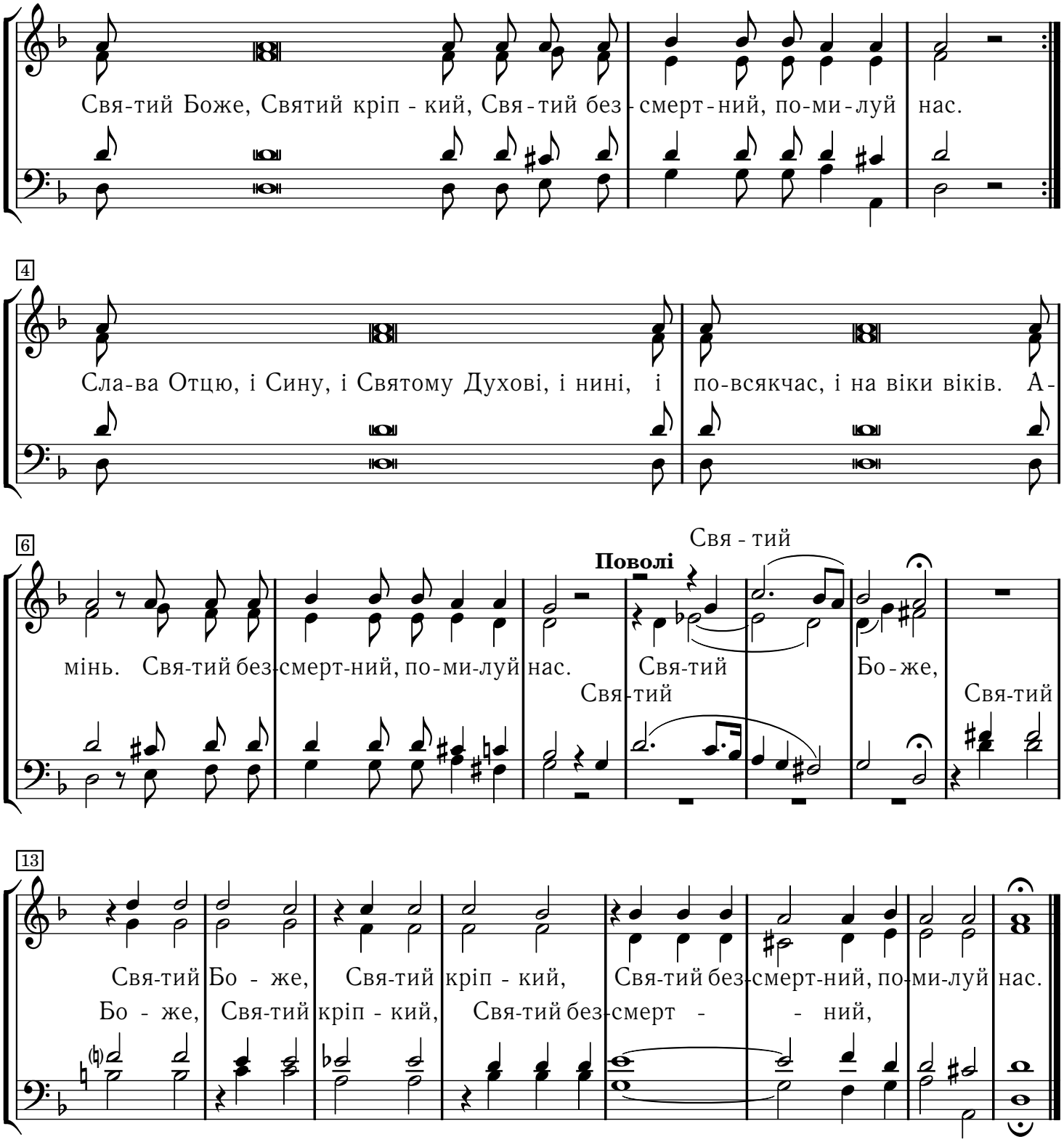

Парафія Святого Архистратига Михаїла, м.Київ, Пирогів
«Наша Парафія», http://www.parafia.org.ua/
Джерело: М. Юрченко. «М. Березовский. Хоровые произведения», 1989р.